





## LISTE DES PARCOURS PROPOSES pour les DEFIS

### Emplacement des bouées

Bouée de l'école de voile : selon les circonstances, soit bouée conique blanche la plus extérieure face à l'école de voile, soit bouée orange mouillée face à l'école de voile plus au large 

Bouée de Saint-Aygulf : bouée orange. La bouée de Saint-Aygulf peut être placée à mi-chemin entre l'estuaire de l'Argens et le port de Saint-Aygulf pour réduire le parcours à la discrétion du comité qui préviendra 

Bouée du colonel = bouée orange 

Bouée de dégagement = bouée conique blanche de la SNSM proche et sur la gauche de la digue de Port Fréjus 

## PARCOURS

### Parcours numéro 1

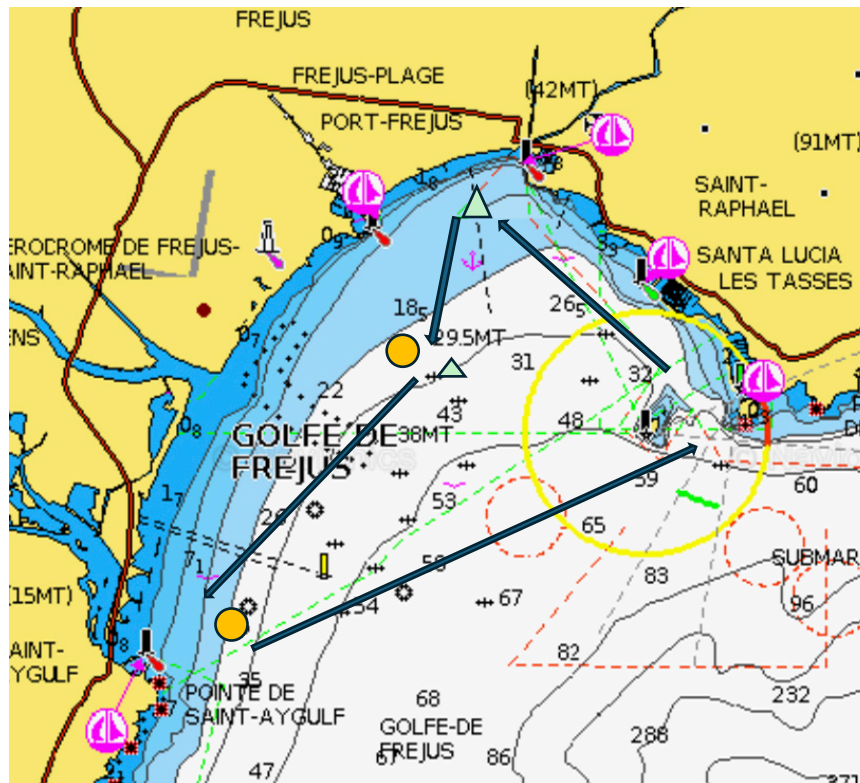

ligne de départ entre petite bouée blanche conique et bouée orange,

bouée de Saint Aygulf

Lion de mer

Bouée de l'école de voile

Passer la ligne de départ devenue porte et sera ligne d'arrivée au dernier tour

Parcours bâbord 2 ou 3 tours (parcours réduit = 1 tour de moins)

Un tour = 5,2 milles

Si bouée déplacée à l'embouchure de l'Argens, un tour = 3,7 milles

## Parcours 2

ligne de départ entre petite bouée blanche conique et bouée orange,

Bouée de Saint-Aygulf

Bouée de l'école de voile

Lion de mer

Bouée de Saint Aygulf

Porte = ligne de départ sens parcours qui servira de ligne d'arrivée)

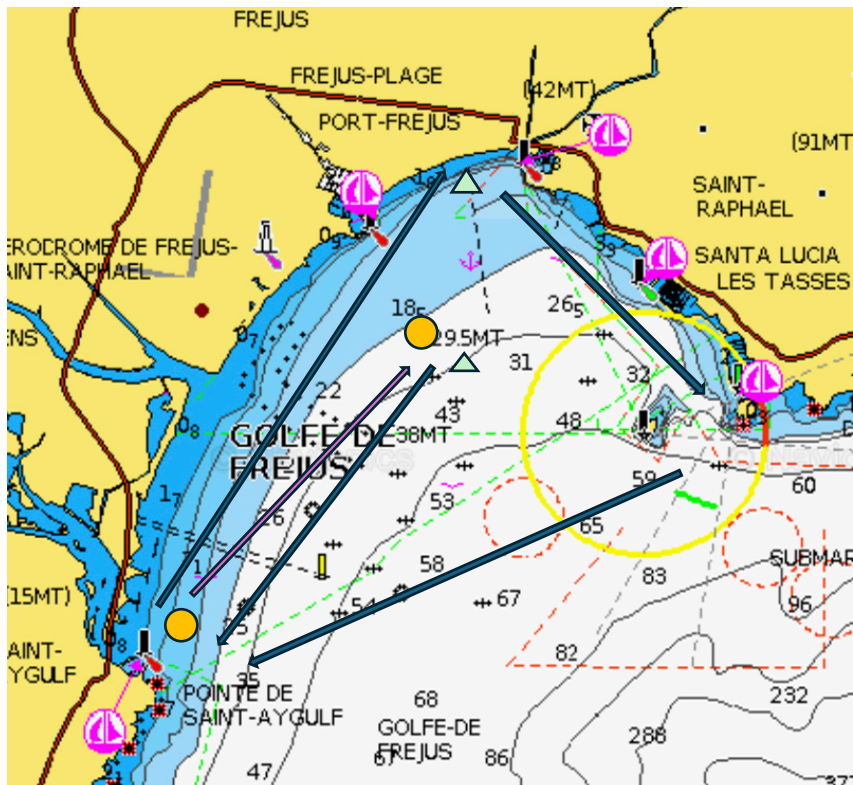

Parcours 2 ou 3 tours, parcours tribord (parcours réduit = 1 tour de moins)

Premier tour = 8,1 milles, tours suivants = 6,6 milles

Premier tour ramené à 5,2 milles si bouée rapprochée de l'embouchure de l'Argens et tours suivants à 4,5 milles

### Parcours 3

Ligne de départ entre bouée blanche (à définir) et bouée orange, proche de l'école de voile

Bouée de Saint Aygulf

Porte (ligne de départ sens inverse)

Lion de mer

Bouée de Saint Aygulf

Porte

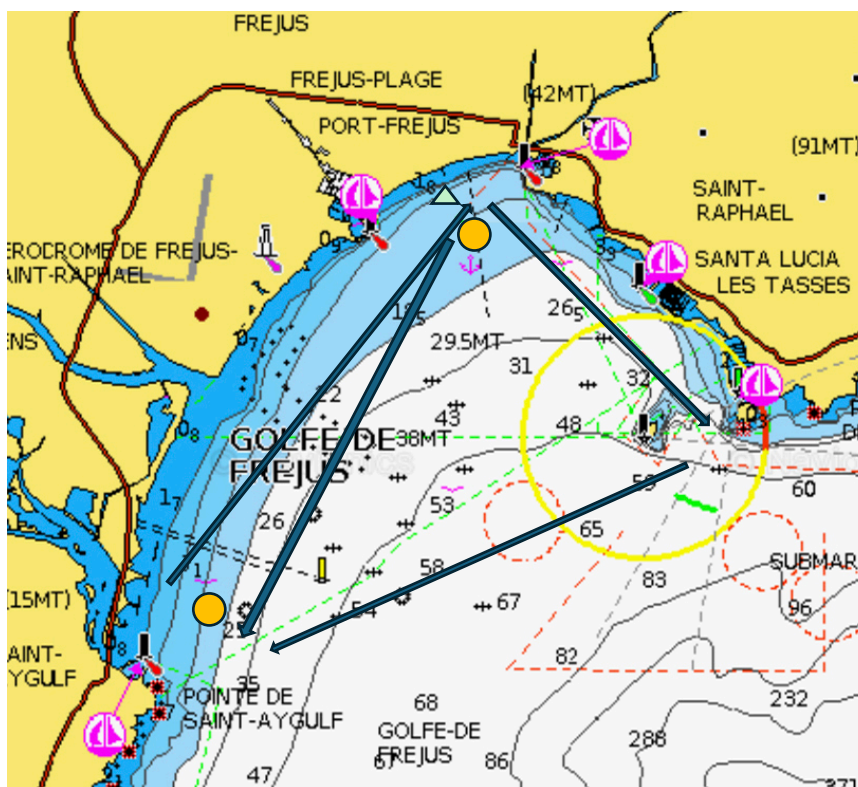

Parcours tribord 2 tours (parcours réduit = 1 tour de moins)

Premier tour de 9,1 milles et tour suivant de 7,2

## Parcours 4

Ligne de départ entre bouée conique blanche et bouée orange

Bouée de l'école de voile

Lion de mer

Bouée de Saint-Aygulf

Porte

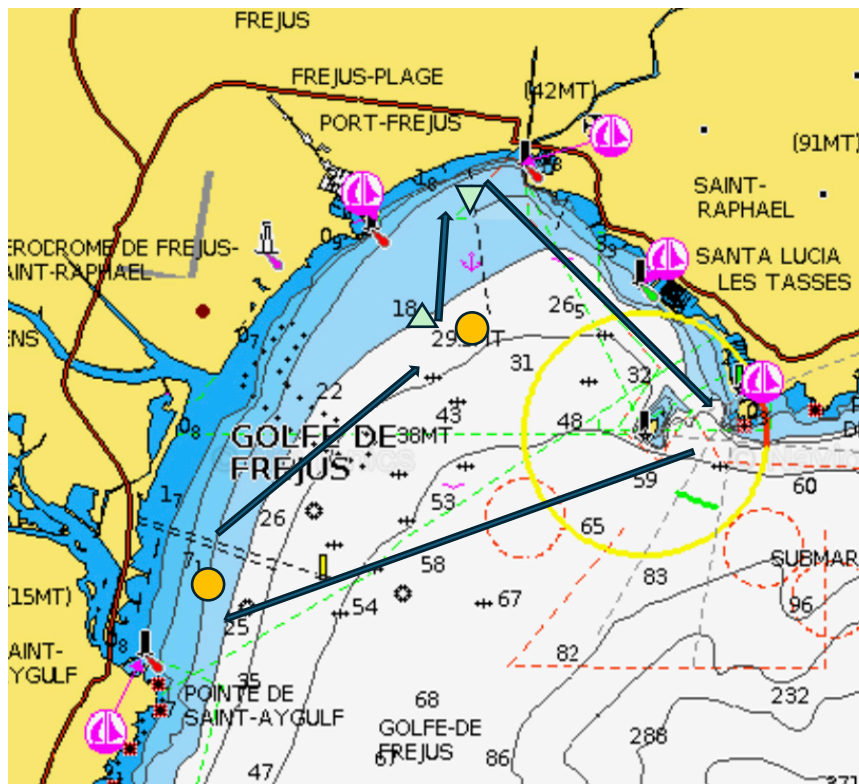

Parcours tribord 2 à » 3 tours (parcours réduit = 1 tour de moins)

Premier tour réduit à 5,9 milles si bouée de ST Aygulf déplacée à l'embouchure de l'Argens

## Parcours 5

Ligne de départ entre bouée conique blanche et bouée orange

Bouée de l'école de voile

Bouée de l'Argens

Lion de mer

Bouée de l'école de voile

Au premier tour, aller directement sur la bouée de l'Argens

Aux deux et troisièmes tours, passer par la porte (ligne d'arrivée sens parcours)

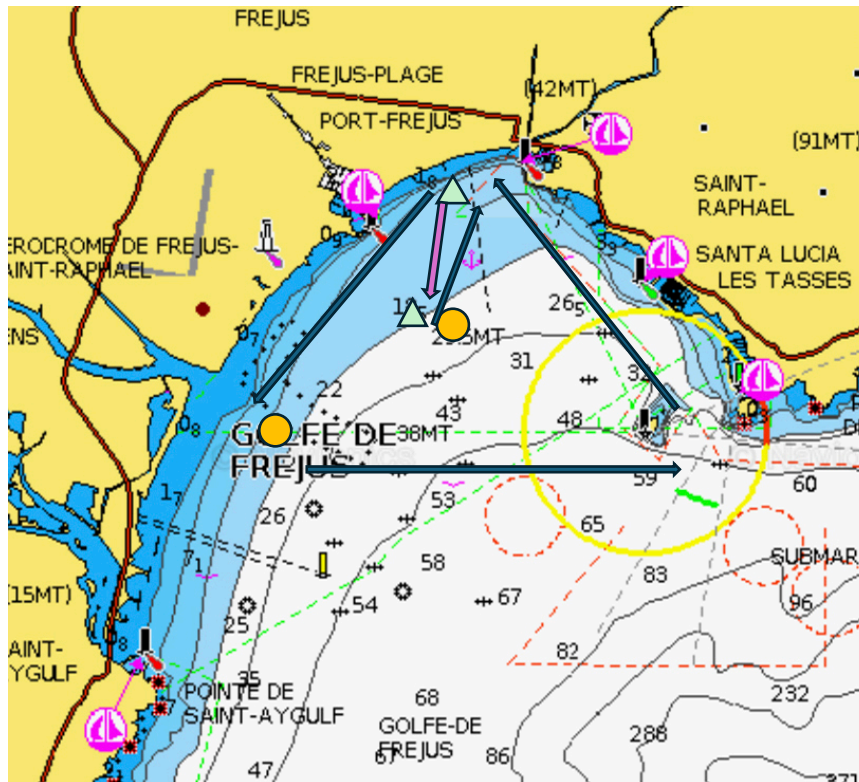

Parcours 2 ou 3 tours (bâbord (parcours réduit = 1 tour de moins)

Premier tour de 4,5 milles



## Parcours 6

Ligne de départ entre bouée conique blanche et bouée orange

Lion de mer

Bouée de l'école de voile

Bouée du colonel

Lion de mer

Au premier tour aller sur la bouée de l'école de voile

Au second et troisième tour, passer par la porte (ligne de départ sens inverse) puis bouée du colonel, Lion de mer...

Parcours bâbord 2 ou 3 tours (parcours réduit = 1 tour de moins)

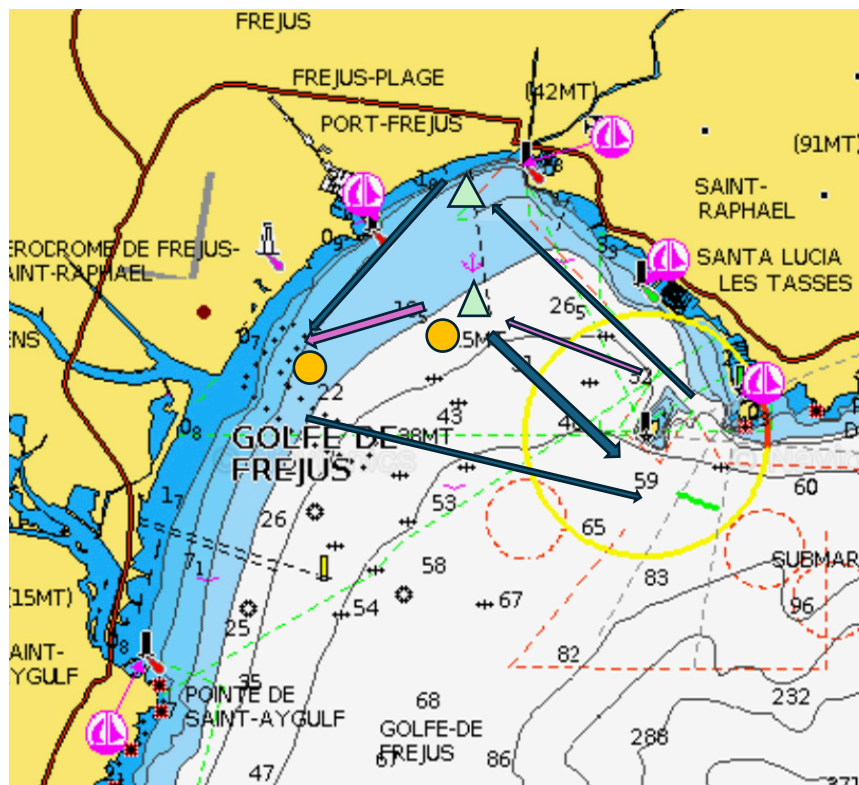

Parcours complet de 11,9 milles

## Parcours 7

Ligne de départ entre deux bouées orange en face de la maison du colonel

Lion de mer

Bouée de l'école de voile

Porte : ligne de départ sens départ

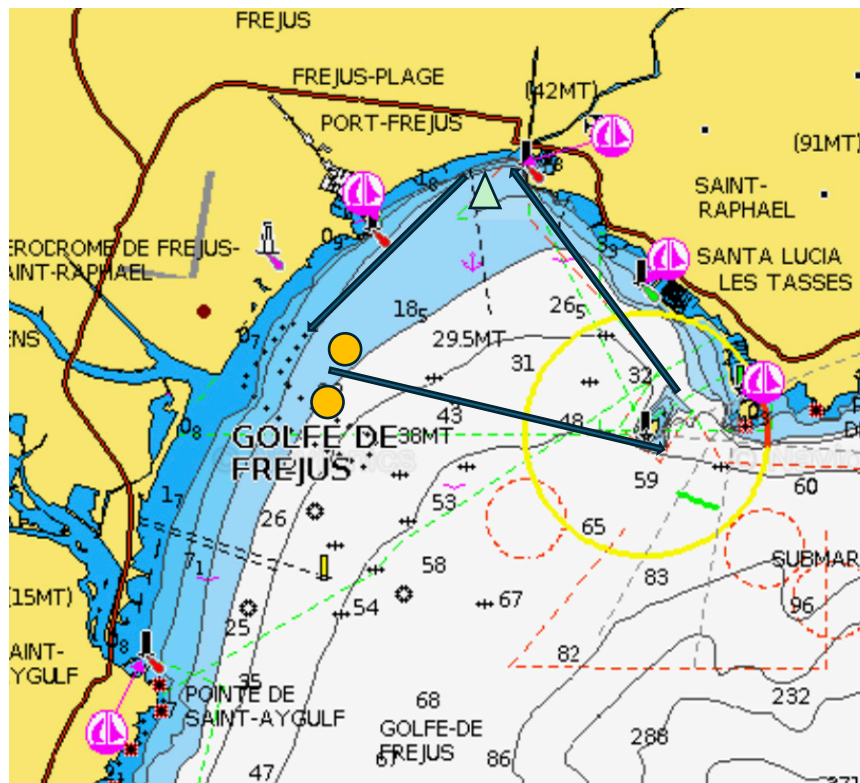

Parcours bâbord 2 ou 3 tours (parcours réduit = 1 tour de moins)

Chaque tour = 3,4 milles



## Parcours 8

Ligne de départ entre bouée conique blanche et bouée orange

Lion de mer

Bouée du colonel (ou de l'Argens à préciser)

Bouée de l'école de voile

Lion de mer

Passer par la porte = ligne de départ sens inverse du départ)

Bouée du colonel, Lion de mer, porte ou ligne d'arrivée)

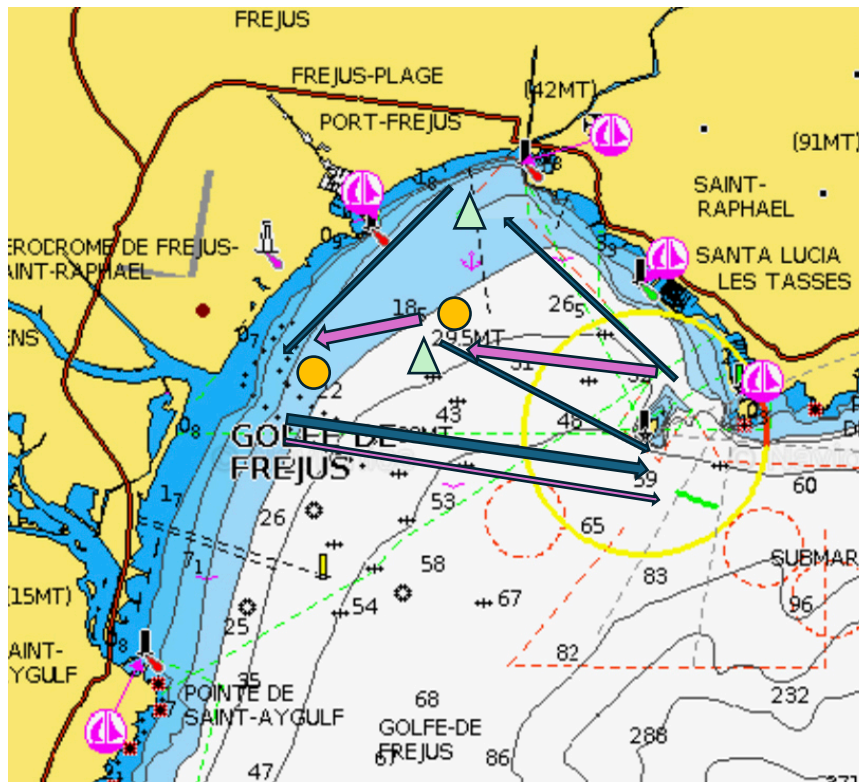

Parcours bâbord 2 ou 3 tours (parcours réduit = 1 tour de moins)

Parcours de 9,5 milles

## Parcours 9

Ligne de départ entre deux bouées oranges face à l'embouchure de l'Argens

Lion de mer

Revenir sur la ligne de départ = porte

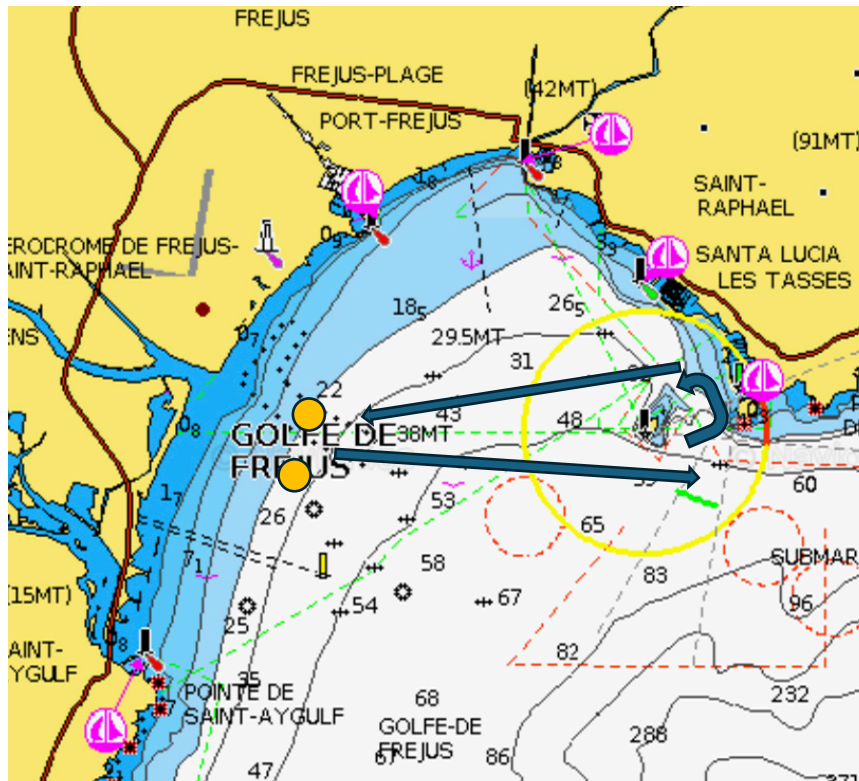

Parcours bâbord 3 tours (parcours réduit d'un tour si réduit)

Chaque tour de 3,1 milles

## Parcours 10

Ligne de départ entre bouée conique blanche et bouée orange

Bouée de dégagement = bouée blanche de la SNSM

Bouée de l'Argens

Lion de mer

Porte = ligne de départ sens parcours

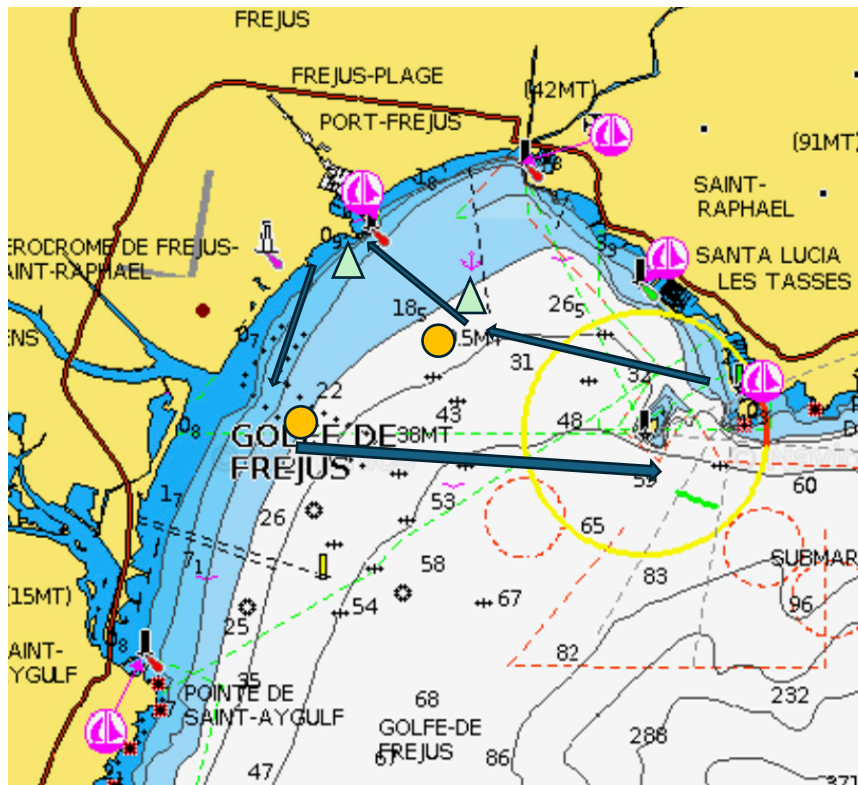

Parcours bâbord 3 tours (parcours réduit d'un tour si réduit)

Chaque tour de 3,1 milles

## Parcours 11

Ligne de départ entre la bouée verte de chenal de Santa Lucia et une bouée orange

Bouée de l'école de voile

Bouée du colonel (ou de l'Argens)

Lion de mer

Porte = ligne de départ sens parcours

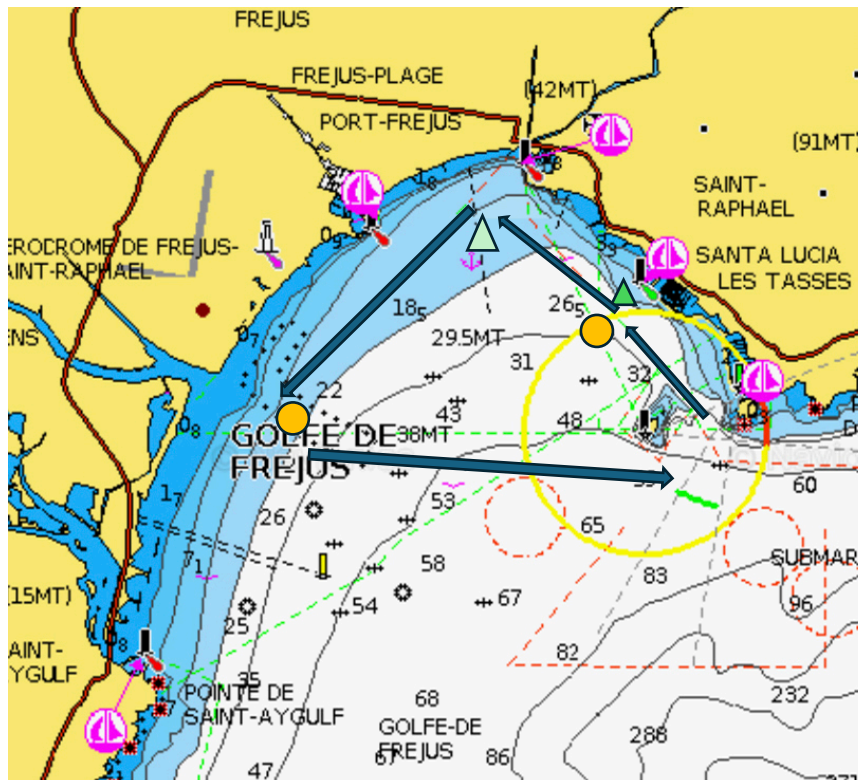

Parcours bâbord 3 tours (parcours réduit d'un tour si réduit)

Chaque tour de 3,4 milles

## Parcours 12

Ligne de départ entre bouée conique blanche et bouée orange

Bouée de Saint-Aygulf

Lion de mer

Bouée de l'école de voile

Premier tour, aller directement sur la bouée de Saint Aygulf

Second et éventuel troisième tour, passer par la porte = ligne de départ sens parcours

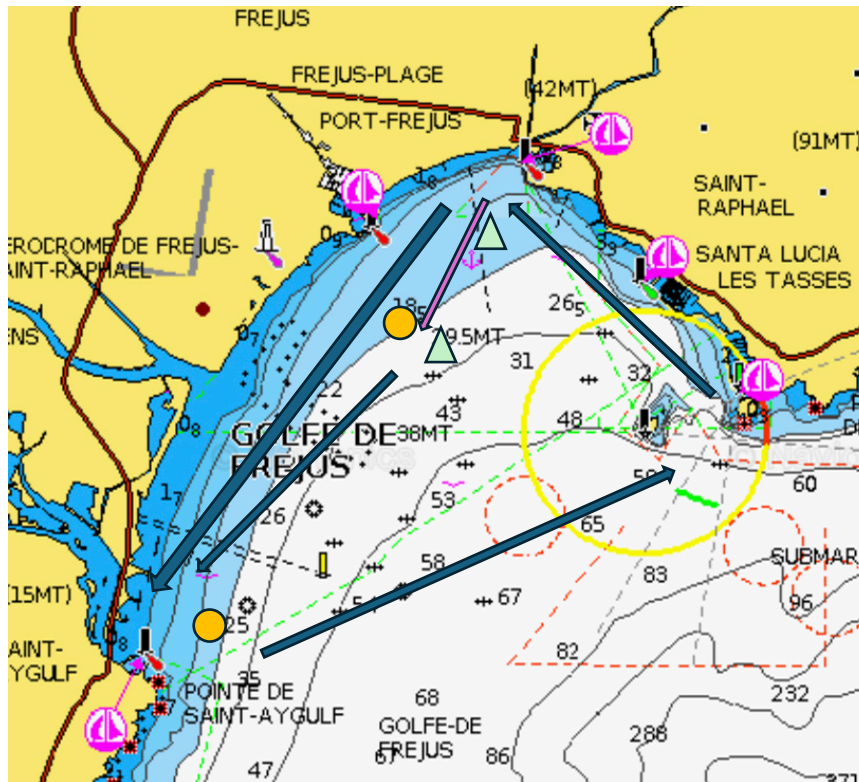

Parcours deux tours bâbord

Parcours réduit (ne pas passer par la bouée du colonel mais directement par la porte)

Parcours complet de 15,3 milles, réduit à 11,4 milles si bouée de St Aygulf ramenée à l'embouchure de l'Argens



### Parcours 13

Ligne de départ entre bouée conique blanche et bouée orange

Bouée de l'école de voile

Bouée de l'Argens (ou du colonel)

Bouée de l'école de voile

Bouée de l'Argens

Lion de mer

Bouée de l'école de voile

Bouée de l'Argens

Puis option courte (rose) : revenir sur la ligne de départ = ligne d'arrivée à franchir sens parcours

Ou option longue (rouge) : Lion de mer, Bouée de l'école de voile, ligne d'arrivée

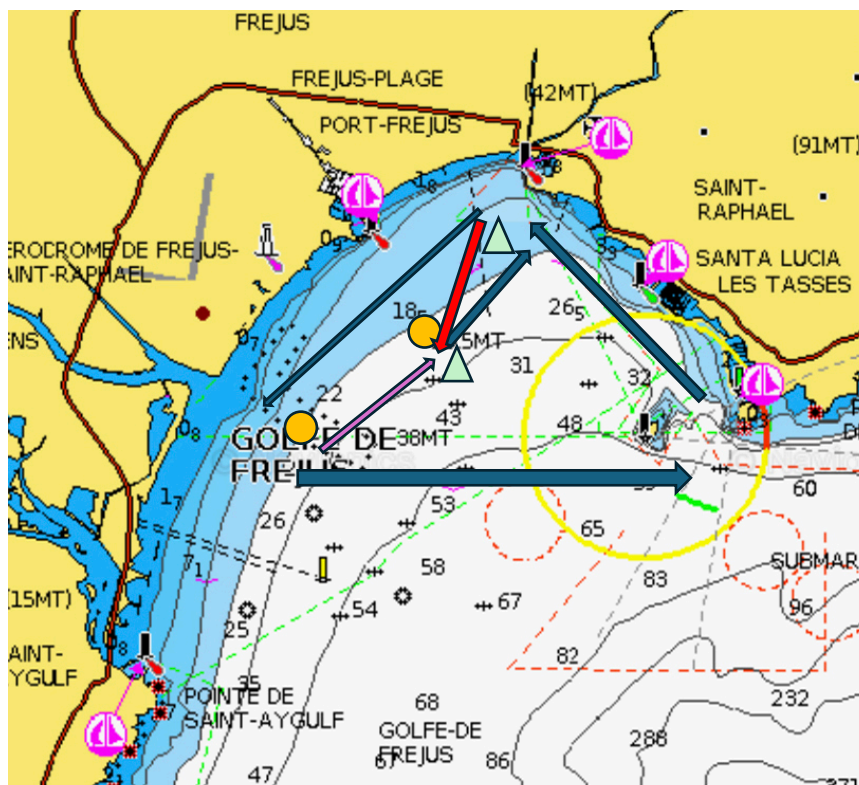

Parcours tribord, parcours complet de 12,4 milles