



YACHT CLUB
PORT FRÉJUS

LE FLASH INFO du YCPF n°12

55 passage des Caryatides
PORT-FREJUS
83600 FREJUS

info.ycfrejus@gmail.com
site : www.ycfrejus.fr

CROISIERE JUIN 2021

Mes chers amis,

Nous avons préparé plusieurs parcours pour une croisière qui se déroulera du 01 juin au 3 juillet 2021.

Comme vous tous, nous nous posons la question de l'accès en Espagne ou en Sardaigne. Il est certain qu'au moment où nous rédigeons ces quelques lignes les conditions d'accès sont difficiles voire impossibles pour l'île des Sardes. Les informations évoluent de jour en jour et nous devons nous préparer. Nous espérons que tout sera débloqué pour notre départ début juin mais rien n'est sûr.

Conditions d'accès actuelles par voie maritime pour l'Espagne:

Pour accoster dans un port Espagnol de la région de Catalogne un test PCR négatif de moins de 72h est demandé. Un couvre-feu est instauré de 22h à 6h. L'Espagne souhaite mettre en place dès début juin la reconnaissance du certificat de vaccination pour éviter de présenter aux frontières un test négatif de moins de 72 heures et surtout pour éviter à son détenteur de passer par la case quarantaine si l'Etat espagnol venait à l'imposer aux ressortissants d'un pays dans lequel l'épidémie serait jugée hors de contrôle.

Conditions d'accès actuelles par voie maritime pour la Corse :

Pour accoster dans un port en Corse, chaque membre d'équipage doit présenter un test PCR négatif de moins de 72h. Après vérification, une attestation sera délivrée par le port accueillant, permettant de pouvoir continuer son voyage autour de la Corse. Cette attestation reste valable par la confirmation de passage dans un autre port sur la Corse moins de 24h après. Ce qui interdit une ou plusieurs nuits de mouillage forain. Néanmoins le secrétaire d'État au numérique Cédric O à confirmer ce jour : « ...les déplacements en Corse seront possibles dès fin-mai début-juin sans test PCR, le certificat de vaccination étant suffisant »

Conditions d'accès actuelles par voie maritime pour la Sardaigne :

L'Italie a déterminé 4 zones de restriction selon le niveau de l'épidémie. La Sardaigne est actuellement la seule région en zone rouge maximale. Aussi les conditions d'accès sont quasi impossibles. Demande d'un Test PCR de moins de 48h négatif suivi d'un isolement obligatoire de 5 jours puis renouvellement du test. Pourtant sur le territoire italien, le déconfinement est en cours.

Déroulement de la croisière de juin 2021

Avec les dernières informations ci-dessus, vous comprendrez que la commission croisière planche depuis plusieurs semaines pour élaborer plusieurs parcours dont celui qui vous allez découvrir ci-après et qui reste notre préféré. Contrairement aux années précédentes, nous ne sommes pas certains de pouvoir réserver les ports sur la Sardaigne. Nous retardons ce travail en espérant que la législation Italienne puisse être modifiée, au plus tard, 8 jours avant notre départ. Nous sommes plus confiants pour la Corse qui reste un département Français. Enfin l'Espagne vient d'entrouvrir ses portes au tourisme. En arrivant par exemple vers le 15 juin sur un port

Catalan, la législation aura certainement encore évoluée. Aussi il est bien difficile de prévoir avec certitude le parcours que nous allons réaliser en juin.

Dans l'impossibilité de réserver pour la SARDAIGNE nous partirons sur un parcours le long des côtes française jusqu'à BARCELONE et retour.

Le GIRO de la BELLE INSOUmise – La SARDAIGNE

Le parcours a été étudié pour laisser à chacun le temps d'escale pour découvrir les merveilles que nous offre ce parcours. Comme pour chaque croisière organisée par le **Yacht Club de Port Fréjus** vous recevrez le traditionnel Navbook où toutes les informations de navigation vous seront indiquées les lieux à visiter, etc.

Il est fort probable que le certificat de vaccination comme évoqué plus haut, nous offre des possibilités différentes auxquelles nous n'aurions pas accès autrement. Merci de nous indiquer votre position sur le sujet, afin que nous puissions éventuellement modifier notre parcours en conséquence, en fonction des directives qui seront décidées par les différentes régions Corse 2A ou 2B et pays (Italie) que nous toucherons pour la période concernée.

Pour les équipages qui viennent par avion nous rejoindre aux escales, la réduction des vols fait qu'il sera nécessaire de coordonner nos dates dans les ports, et de rien réserver tant que le parcours ne sera pas défini. Ce serait dommage qu'un équipage nous attende à Cagliari alors que nous sommes à Barcelone.

Vous trouverez ci joint le parcours proposé et le bulletin d'inscription en pièce jointe pour impression.

Quels que soit le parcours choisi, nous avons volontairement augmenté le nombre de jours de visite ou mauvais temps, pour nous donner de la souplesse, pour assurer des formalités, pour répondre à l'arrivée d'un équipage et bien entendu prendre le temps de visiter.

Afin de pouvoir préparer le travail de 3 personnes du club pour la réalisation de toutes les réservations une semaine avant notre départ, nous vous demandons de nous faire savoir si vous participerez à cette croisière **au plus tard le 10 mai** et de nous transmettre par retour mail, toutes les informations en remplissant le bulletin d'inscription.

Nous organiserons comme à l'habitude, une réunion préparatoire d'information au carré du marin.

Nous sommes nombreux, au club, à attendre de sortir de cette situation, de nous retrouver à naviguer ensemble et partager, comme par le passé, des moments inoubliables.

La commission croisière

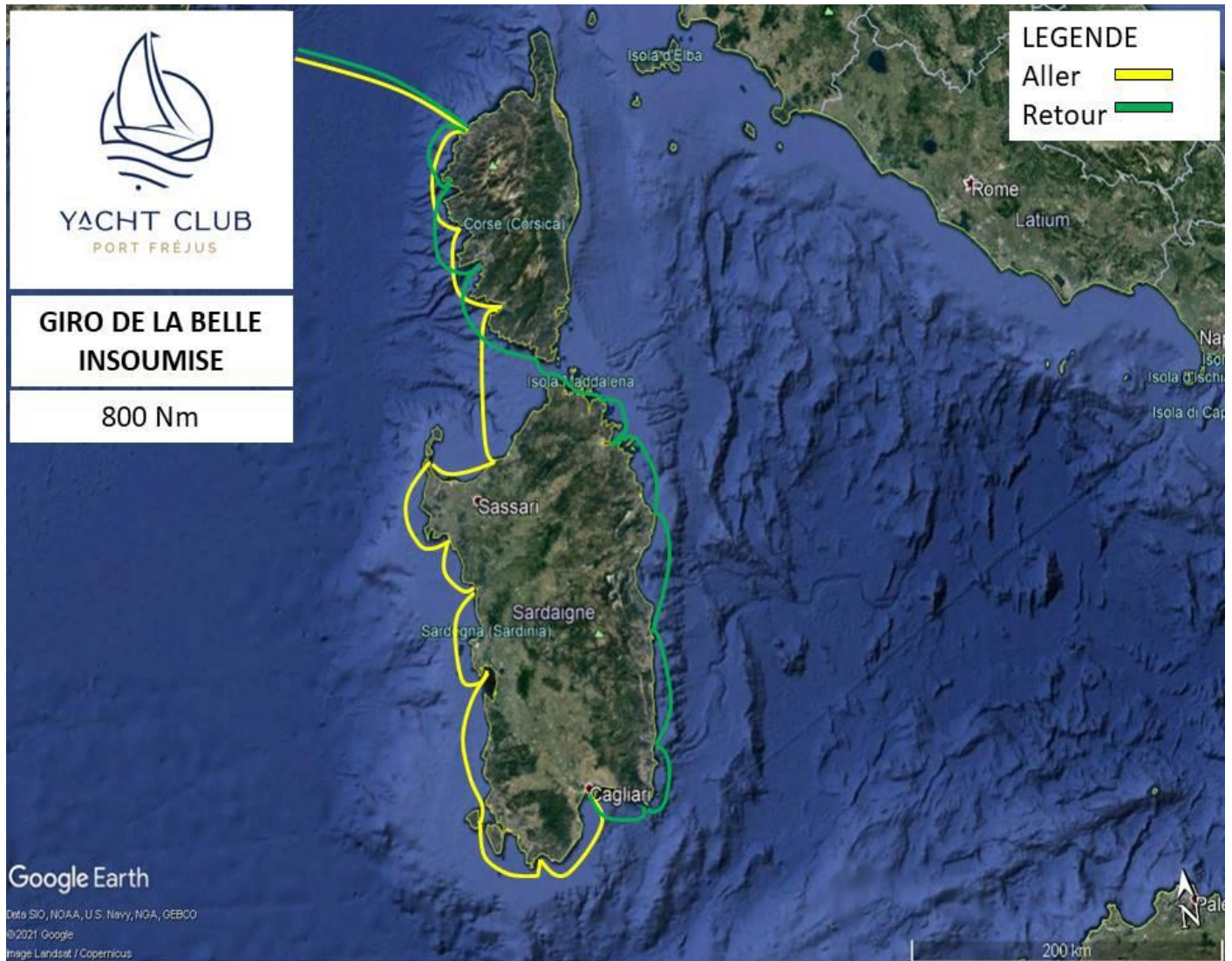

Le parcours définitif sera transmis le 24 mai 2021 aux participants. le Navbook sera remis lors de la réunion des participants.

Vitesse moyenne flotte Nm/h

5,7

Date	jrs	De	a	Nm	temps	Hr Dpt	Hr Arr.
01-juin	M	Fréjus	Calvi	102	17	20	
02-juin	Me	Calvi	Calvi	0	0	0	13
03-juin	J	Calvi	CARGESE	35	6	9	15
04-juin	V	CARGESE	PROPRIANO	36	6	9	15
05-juin	S	PROPRIANO	CASTEL SARDO	49	8	7	15
06-juin	D	CASTEL SARDO	CASTEL SARDO	mauvaise météo/ visite			
07-juin	L	CASTEL SARDO	STINTINO	21	4	10	14
08-juin	M	STINTINO	ALGHERO	37	6	9	15
09-juin	Me	ALGHERO	ALGHERO	mauvaise météo/ visite			
10-juin	J	ALGHERO	BOSA MARINA	21	4	10	14
11-juin	V	BOSA MARINA	TORE GRANDE	32	6	10	16
12-juin	S	TORE GRANDE	TORE GRANDE		0	9	9
13-juin	D	TORE GRANDE	CARLOFORTE	45	8	10	18
14-juin	L	CARLOFORTE	CARLOFORTE	mauvaise météo/ visite			
15-juin	M	CARLOFORTE	PORTO TEULADA	33	6	10	16
16-juin	Me	PORTO TEULADA	CAGLIARI	35	6	10	16
17-juin	J	CAGLIARI	CAGLIARI	mauvaise météo/ visite			
18-juin	V	CAGLIARI	CAGLIARI	mauvaise météo/ visite			
19-juin	S	CAGLIARI	Porto DI VILLA SIMIUS	21	4	10	14
20-juin	D	Porto DI VILLA SIMIUS	PORTO CORALLO	24	4	10	14
21-juin	L	PORTO CORALLO	PORTO CORALLO	mauvaise météo/visite			
22-juin	M	PORTO CORALLO	PORTO CORALLO	mauvaise météo/visite			
23-juin	Me	PORTO CORALLO	SANTA MARIA NAVARRESE	33	6	8	14
24-juin	J	SANTA MARIA NAVARRESE	LA CALETTA	27	5	9	14
25-juin	V	LA CALETTA	OLBIA	0	0	0	0
26-juin	S	OLBIA	OLBIA	19	3	10	13
27-juin	D	OLBIA	PORTO CERVO	24	4	10	14
28-juin	L	PORTO CERVO	BONIFACCIO	44	8	8	16
29-juin	M	BONIFACCIO	AJACCIO	35	6	9	15
30-juin	Me	AJACCIO	GIROLATA/ou direct Fréjus	22	4	9	13
01-juil	J	GIROLATA	CALVI	Attente météo favorable traversée			
02-juil	V	CALVI	CALVI	Attente météo favorable traversée			
03-juil	S	CALVI	CALVI	102	18	19	
04-juil	D	CALVI	FREJUS				13
05-juil		-					
				total	797	138	

Le YACHT CLUB de PORT FRÉJUS se réserve le droit de modifier le parcours, ses étapes, pour tenir compte des impératifs des équipages arrivants en cours de croisière, le respect des formalités demandées par les autorités du pays (Covid19), pour tenir compte des conditions météorologiques de navigation, ceci dans l'objectif de préserver la sécurité des participants.

Croisière CASTAGNETTES

Notre projet de 2020 sur un circuit vers les îles Baléares via le nord de la Sardaigne, n'est pas possible selon les conditions sanitaires évoquées ci-dessus, qui pour les îles sont toujours plus stricte avec un risque de reconfinement prématuré toujours possible.

Alors la commission croisière propose la Croisière CASTAGNETTE. Nous allons longer les calanques puis la Camargue avec un stop à Sainte Marie de la mer, une descente progressive jusqu'à Port-Vendres sans oublier de s'arrêter dans le plus grand port de pêche de la méditerranée SETE, puis les côtes Espagnoles jusqu'à Barcelone.

Après avoir flâner nous ferons le chemin inverse avec des escales différentes. Rien ne presse sur ce parcours de moins de 670 Nm. On repassera par le Frioul, Marseille puis Sanary, Cavalaire et retour sur Fréjus. La durée est la même que pour le GIRO de la BELLE INSOUMISE.

Pour les équipages qui viennent par avion nous rejoindre aux escales, la réduction des vols fait qu'il sera nécessaire de coordonner nos dates dans les ports, et de rien réserver tant que le parcours ne sera pas défini.

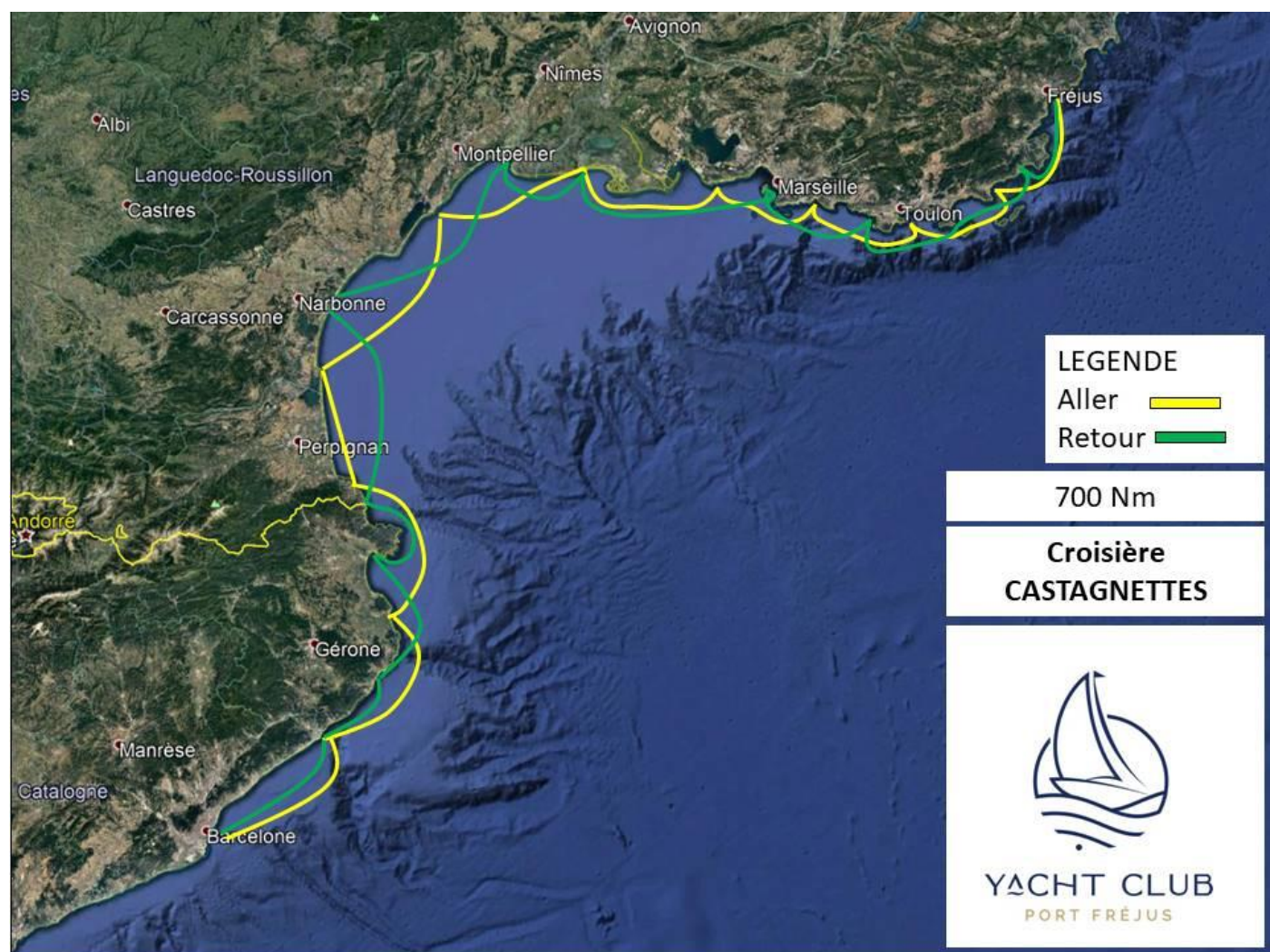

Vitesse moyenne flotte Nm/h :					5,7		
Date	jrs	De	a	Nm	temps	Hr Dpt	Hr Arr.
01-juin	M	Frejus	Le Lavandou	28	5	11	16
02-juin	Me	Le lavandou	Saint-Mandrier	26	5	10	15
03-juin	J	Saint-Mandrier	CASSIS	26	5	10	15
04-juin	V	CASSIS	SAUSSET LES PINS	25	4	10	14
05-juin	S	SAUSSET LES PINS	Sainte Marie de la mer	33	6	8	14
06-juin	D	Sainte Marie de la mer	Sainte Marie de la mer	Visite/ météo			
07-juin	L	Sainte Marie de la mer	SETE	30	5	9	14
08-juin	M	SETE	SETE	Visite / météo			
09-juin	Me	SETE	GRUISSAN	31	5	9	14
10-juin	J	GRUISSAN	GRUISSAN	Mauvaise météo			
11-juin	V	GRUISSAN	Port VENDRES	35	6	9	15
12-juin	S	Port Vendres	Pertuo de Estartit	33	6	9	15
13-juin	D	Pertuo de Estartit	Purtuo de Blanes	33	6	9	15
14-juin	L	Purtuo de Blanes	Barcelone	34	6	9	15
15-juin	M	Barcelone	Barcelone	Visite / météo			
16-juin	Me	Barcelone	Barcelone	Visite / météo			
17-juin	J	Barcelone	Barcelone	Visite / météo			
18-juin	V	Barcelone	Barcelone	Visite / météo			
19-juin	S	Barcelone	Purtuo de Blanes	33	6	9	15
20-juin	D	Purtuo de Blanes	Palamos	20	4	9	13
21-juin	L	Palamos	Palamos	Mauvaise météo			
22-juin	M	Palamos	Palamos	Mauvaise météo			
23-juin	Me	Palamos	Port des ROSES	26	5	9	14
24-juin	J	Port des ROSES	BANYULS	25	4	9	13
25-juin	V	BANYULS	Narbonnes	41	7	8	15
26-juin	S	Narbonnes	Port CAMARGUE	45	8	7	15
27-juin	D	Port CAMARGUE	Sainte Marie de la mer	18	3	10	13
28-juin	L	Sainte Marie de la Mer	Le FRIOUL Marseille	43	8	8	16
29-juin	M	Le FRIOUL Marseille	Le FRIOUL Marseille	Visite / météo			
30-juin	Me	Le FRIOUL Marseille	SANARY	26	5	9	14
01-juil	J	SANARY	Cavalaire	41	5	9	14
02-juil	V	Cavalaire	Frejus	21	7	7	14
03-juil	S						
				total	673	119	0

Le YACHT CLUB de PORT FREJUS se réserve le droit de modifier le parcours, ses étapes, pour tenir compte des impératifs des équipages arrivants en cours de croisière, le respect des formalités demandées par les autorités du pays (Covid19), pour tenir compte des conditions météorologiques de navigation, ceci dans l'objectif de préserver la sécurité des participants.



Yacht Club de Port Fréjus

CROISIÈRE JUIN 2021

du 01 juin au 3 juillet 2021

Bulletin d'inscription

Nom et prénom du **Skipper** : test PCR Certif. vaccination

(**nota** : le certificat test PCR de – de 72 h le certificat de vaccination ou le QR/Code vaccinal sont des documents dont vous certifiez être en possession dès le début de la croisière – l'absence d'un document d'un participant ne pourra pas être un motif de retard dans le programme de la croisière. La flotte du club ne modifiera pas ses dates de parcours. La participation du bateau concerné ou de la personne, si débarquée, ne sera pas remboursée)

Nom du bateau : Fabricant :Modèle :

Longueur :m Largeur (bau)m Tirant d'eau :m

Equipage (Préciser le nom et le prénom) test PCR QR/Certif. vaccin Date si arrivée en cour de croisière

Equipier 1 :	<input type="checkbox"/>	<input type="checkbox"/>/...../2021
Equipier 1 :	<input type="checkbox"/>	<input type="checkbox"/>/...../2021
Equipier 1 :	<input type="checkbox"/>	<input type="checkbox"/>/...../2021
Equipier 1 :	<input type="checkbox"/>	<input type="checkbox"/>/...../2021
Equipier 1 :	<input type="checkbox"/>	<input type="checkbox"/>/...../2021
Equipier 1 :	<input type="checkbox"/>	<input type="checkbox"/>/...../2021

Chaque participant doit être membre du club. Le montant de l'adhésion pour un équipier qui ne serait pas membre du club est de 35 euros.

La participation aux frais d'organisation et festif à cette croisière est de 100 euros par personne.
100 euros xNb de personnes à bord = euros

Chèque libellé à l'ordre de Yacht Club de Port Fréjus

Le Bulletin d'inscription est à retourner au plus tard le 10 mai 2021

En m'inscrivant à cette animation j'accepte le règlement et les statuts du YACHT CLUB de PORT FREJUS. Je m'engage à tenir mon embarcation en parfait état de marche et de sécurité en conformité absolue avec la réglementation et les autorités maritimes. Il m'appartient, de juger, en fonction de mes connaissances, de mes équipements, de la capacité de mes équipiers, de la force des vents, des prévisions météorologiques, etc... de l'opportunité de prendre ou de ne pas prendre le départ d'une activité, ou de la continuer. Je donne quitus de toutes les décisions modificatives de programme que le Yacht Club de Port Fréjus serait amené à prendre avant ou pendant les différentes animations proposées. Toute personne participante au Y C de Port Fréjus est réputée, sauf avis contraire écrit de sa part, accepter que son image soit diffusée sur le site ou tout autre support du club, par l'intermédiaire des photos prises lors des dites activités.



Yacht Club de Port Fréjus

CROISIÈRE JUIN 2021

du 01 juin au 3 juillet 2021

Bulletin d'inscription

Nom et prénom du **Skipper** : test PCR Certif. vaccination

(**nota** : le certificat test PCR de – de 72 h le certificat de vaccination ou le QR/Code vaccinal sont des documents dont vous certifiez être en possession dès le début de la croisière – l'absence d'un document d'un participant ne pourra pas être un motif de retard dans le programme de la croisière. La flotte du club ne modifiera pas ses dates de parcours. La participation du bateau concerné ou de la personne, si débarquée, ne sera pas remboursée)

Nom du bateau : Fabricant :Modèle :

Longueur :m Largeur (bau)m Tirant d'eau :m

Equipage (Préciser le nom et le prénom) test PCR QR/Certif. vaccin Date si arrivée en cour de croisière

Equipier 1 :	<input type="checkbox"/>	<input type="checkbox"/>/...../2021
Equipier 1 :	<input type="checkbox"/>	<input type="checkbox"/>/...../2021
Equipier 1 :	<input type="checkbox"/>	<input type="checkbox"/>/...../2021
Equipier 1 :	<input type="checkbox"/>	<input type="checkbox"/>/...../2021
Equipier 1 :	<input type="checkbox"/>	<input type="checkbox"/>/...../2021
Equipier 1 :	<input type="checkbox"/>	<input type="checkbox"/>/...../2021

Chaque participant doit être membre du club. Le montant de l'adhésion pour un équipier qui ne serait pas membre du club est de 35 euros.

La participation aux frais d'organisation et festif à cette croisière est de 100 euros par personne.
100 euros xNb de personnes à bord = euros

Chèque libellé à l'ordre de Yacht Club de Port Fréjus

Le Bulletin d'inscription est à retourner au plus tard le 10 mai 2021

En m'inscrivant à cette animation j'accepte le règlement et les statuts du YACHT CLUB de PORT FREJUS. Je m'engage à tenir mon embarcation en parfait état de marche et de sécurité en conformité absolue avec la réglementation et les autorités maritimes. Il m'appartient, de juger, en fonction de mes connaissances, de mes équipements, de la capacité de mes équipiers, de la force des vents, des prévisions météorologiques, etc... de l'opportunité de prendre ou de ne pas prendre le départ d'une activité, ou de la continuer. Je donne quitus de toutes les décisions modificatives de programme que le Yacht Club de Port Fréjus serait amené à prendre avant ou pendant les différentes animations proposées. Toute personne participante au Y C de Port Fréjus est réputée, sauf avis contraire écrit de sa part, accepter que son image soit diffusée sur le site ou tout autre support du club, par l'intermédiaire des photos prises lors des dites activités.